



Guide pratique du handicap et de l'accessibilité



saintcloud.fr





Conception : Ce guide, édité par la Ville de Saint-Cloud, a été mis en page par l'agence de communication **ATYPIC**, dont certains collaborateurs souffrent d'un trouble du spectre autistique et travaillent en binôme avec des professionnels extérieurs.

Impression : Ce document a été imprimé en 100 exemplaires par Cia Bourgogne.



Une **version FALC** (Facile à lire et à comprendre), validée par l'atelier de l'ESAT de la Roseraie, est disponible sur saintcloud.fr ou en flashant le QRCode

Une **version braille**, imprimée par l'association Valention Hauÿ, est également disponible en consultation à la médiathèque et à l'accueil du Centre communal d'action sociale.

Crédits images : ATYPIC, EMPRO les Résonances, DR, le Vent Bleu, Gilles Plagnol

Pour nous contacter :

Service santé et handicap
Ville de Saint-Cloud

01 47 71 53 43 ou s.azais@saintcloud.fr

Édité en février 2025



Édito

Chères Clodoaldiennes, Chers Clodoaldiens,

Saint-Cloud a la chance de compter sur son territoire un **nombre important d'associations et de structures spécialisées** pour l'accueil des personnes en situation de handicap. Historiquement, notre commune a un lien particulier avec le handicap, ayant accueilli sur son territoire, d'illustres associations comme Perce Neige, les Papillons Blancs et bien d'autres. Nous avons à cœur, depuis plusieurs années, de travailler en étroite collaboration avec des acteurs compétents et spécialisés pour écouter, s'inspirer, partager et construire des politiques publiques **les plus adéquates possible pour répondre aux besoins des populations concernées.**

Depuis plusieurs années, la majorité municipale, sous l'impulsion de Sacha Gaillard a mis en place de **nombreux projets**, d'orientations, de dispositifs, et le travail de sensibilisation et d'inclusion, notamment auprès des plus jeunes, a permis d'établir une réelle dynamique concrète et utile pour qu'à Saint-Cloud, **chaque personne en situation de handicap ait la possibilité de vivre et de s'épanouir dans une Ville où il fait bon vivre, et ce, quelle que soit sa situation.**

C'est dans ce cadre que nous avons décidé d'éditer ce Guide du handicap et de l'accessibilité. Pratique et détaillé, il **regroupe l'ensemble des informations utiles dans différents domaines** : aides financières, santé, logement, emploi, (etc.), mais aussi les contacts indispensables. **Chaque handicap est unique** et doit être pleinement considéré, et nous souhaitons poursuivre ce travail en concertation, avec l'ensemble des bonnes volontés (associations, représentants d'usagers, administrés...) et avec tous les services de la Ville. Chaque personne, quelle que soit sa situation, est d'abord une clodoaldienne, un clodoaldien. Pour poursuivre la dynamique, **n'hésitez pas à nous contacter pour continuer à développer et faire avancer nos projets.**

Bonne lecture !



**Jean-Christophe
PIERSON,**

Adjoint au maire délégué à la Solidarité, au logement, à l'action sociale, au handicap et à la santé



sommaire

o Repères sur le handicap	7
o La MDPH	9
I / DÉMARCHES ET AIDES FINANCIÈRES	
o Enfant en situation de handicap : les aides possibles	13
o Adulte en situation de handicap : les aides possibles	15
o Les cartes handicap	17
II / LOGEMENT ET HÉBERGEMENT	
o Adapter le logement au handicap	21
o Votre logement n'est pas accessible et ne peut pas le devenir	22
o Être en sécurité et autonome chez soi	23
o Chercher un hébergement	24
III / SANTÉ	
o Préparer votre visite chez un professionnel de santé	27
o Où recevoir des soins	28
IV / EMPLOI	
o Être reconnu travailleur en situation de handicap	33
o Trouver des aides financières pour garder ou trouver un emploi	34
o Être accompagné dans sa recherche d'emploi	35
o Trouver un emploi	37
o Travailler en milieu protégé	39

V / MOBILITÉ

○ Se déplacer à pied	43
○ Connaître l'accessibilité des bâtiments près de chez soi	45
○ En voiture	45
○ En transports en commun	47
○ Transports à la demande	49

VI / ÉDUCATION ET PETITE ENFANCE

○ Inscrire son enfant en situation de handicap à la crèche municipale	53
○ Inscrire son enfant en situation de handicap dans une école publique municipale	54
○ Les collèges et lycées spécialisés	55
○ L'école à domicile	56
○ Éducation spécialisée	56
○ Les établissements spécialisés de Saint-Cloud	57
○ Temps périscolaires et extrascolaires	61

VII / LOISIRS ET VACANCES

○ Sport	65
○ Activités culturelles	67
○ Jeux de société et jeux vidéo	75
○ Partir en vacances	76

VIII / POUR LES PROFESSIONNELS

○ Privatiser une salle municipale	81
○ Professionnel de santé : accueillir une patientèle en situation de handicap	82
○ Communiquer avec une personne qui a des troubles de la communication	82
○ Employer des personnes en situation de handicap	83
○ Créer un projet en lien avec le handicap	84
○ Monter un projet avec le musée des Avelines	85
○ Projets en lien avec la musique	85

IX / ANNUAIRE

1

Repères sur le handicap



Le **handicap moteur** concerne **toutes les limitations d'activités motrices**, qu'elles soient innées ou acquises.

Comment agir ?

En proposant son aide à la personne avant de la donner, sinon elle pourrait être surprise ou son matériel pourrait être endommagé.



Une personne porteuse de **handicap mental** éprouve souvent des difficultés pour acquérir des habiletés ou des connaissances comme lire, compter ou encore écrire.

Comment agir ?

En facilitant sa compréhension en utilisant des mots simples, sans l'infantiliser.



Le **handicap visuel** concerne la malvoyance ou la non-voyance.

Comment agir ?

En évitant de laisser des objets qui peuvent présenter un obstacle physique ou toucher la personne sans l'avoir prévenue de votre arrivée, car elle serait surprise.



Le **handicap auditif** concerne les personnes sourdes ou malentendantes.

Comment agir ?

En parlant face à la personne, de façon claire et normale.



Les personnes en situation de **handicap psychique** éprouvent des difficultés de participation à la vie sociale avec des répercussions dans les activités de la vie quotidienne.

Comment agir ?

En évitant de presser la personne, en étant à l'écoute, en gardant la maîtrise de soi, car l'anxiété se communique très facilement.

Une personne peut se trouver dans plusieurs situations de handicap.





En 2024 près de

2 200

Clodoaldiens bénéficiaient

d'au moins une allocation en

raison de leur
situation de handicap



soit **7,3 %**
de la population.

80 à 85 %
des situations de
handicap sont
invisibles.



La MDPH

La MDPH est la Maison Départementale des Personnes Handicapées.

Cette structure est un lieu d'accueil unique qui permet aux personnes porteuses de handicap et à leur famille de s'informer sur leurs droits, d'être accompagnées dans leurs démarches et de bénéficier d'un suivi personnalisé.

Les personnes porteuses de handicap peuvent trouver là des réponses individualisées à leurs questions : insertion professionnelle, soins infirmiers, aides techniques...

Elle reçoit les dossiers de demande d'aide et les examine lors des Commissions des Droits et de l'Autonomie des Personnes Handicapées : les CDAPH. Elle adresse ensuite une notification. Une notification MDPH permet par exemple d'orienter les personnes dans un établissement spécialisé ou d'accorder une allocation, une aide humaine ou du matériel.



Ses missions :

- Elle informe et conseille les personnes en situation de handicap et leur famille sur les droits et prestations auxquels elles peuvent prétendre.
- Elle apporte une aide à la formulation d'un projet de vie : habitat, soins, services à domicile, appareillages, emploi, formation, etc.
- Elle facilite leurs démarches et les accompagne après l'annonce et lors de l'évolution du handicap.



MDPH 92

2, rue Rigault
92000 Nanterre

01 41 91 92 50

mdphenligne.cnsa.fr/mdph/92



01

Démarche et aides financière



nes

res





Enfant en situation de handicap : les aides possibles

La famille d'un enfant dont le handicap est reconnu par la MDPH peut bénéficier de l'**allocation trimestrielle "jeunes porteurs de handicap"** (obligation d'être détenteur d'une carte Mobilité Inclusion mention Invalidité). Elle est versée **jusqu'à 16 ans révolus** par la Caisse des Écoles puis par le CCAS (Centre Communal d'Action Sociale) **jusqu'à 20 ans**.

La MDPH peut verser une **PCH** (Prestation de Compensation du Handicap) à un **jeune de moins de 20 ans**. La PCH a pour objectif de financer les besoins humains, techniques, en aménagement du logement et du véhicule, en aides animalières (aveugles), en charges spécifiques (frais paramédicaux...). Cette aide n'est pas uniquement basée sur le handicap mais sur le « projet de vie » de la personne. Toute personne s'estimant en situation de handicap peut faire une demande d'attribution à la MDPH, en exprimant ses souhaits, ses aspirations et ses besoins (enseignement, insertion professionnelle, aménagement du domicile, cadre de vie, moyens de déplacement, aide à la personne...).

Une équipe pluridisciplinaire évalue la situation de la personne en situation de handicap dans sa globalité et la Commission des Droits et de l'Autonomie des Personnes Handicapées (CDAPH) décide des droits et aides qui lui seront accordés.



Les familles peuvent recevoir **l'AEEH** (Allocation d'Éducation de l'Enfant Handicapé) versée par la CAF pour une durée déterminée par la MDPH.

Elle est accordée



si le **taux d'invalidité** de l'enfant est supérieur à 80% ou se situe entre 50 et 80%,

si l'enfant **fréquente un établissement spécialisé** ou si sa situation exige le recours à un service d'éducation spéciale ou de soins à domicile.



2

Adulte en situation de handicap: les aides possibles

Après avoir reconnu le handicap, **la MDPH** peut verser **la PCH** (Prestation de Compensation du Handicap). La PCH a pour objectif de financer les besoins humains, techniques, en aménagement du logement et du véhicule, en aides animalières (chiens d'aveugles...) en charges spécifiques (frais paramédicaux...). La demande de PCH peut se faire à tout âge, pourvu que **le handicap ait été reconnu avant 60 ans. Les personnes âgées de plus de 60 ans peuvent demander une dérogation.**

La PCH est destinée aux personnes en perte d'autonomie grave ou absolue dont le **taux d'invalidité** est d'**au moins 80 %**. Le montant est fixé selon le handicap et selon les ressources. Cette allocation est **révisable tous les ans**. La durée maximale d'attribution de tous les éléments de la prestation de compensation du handicap (PCH) est **de dix ans maximum**.

Depuis 2006, la PCH remplace l'allocation compensatrice versée par le Conseil Départemental. Ainsi, l'allocation compensatrice ne peut plus être demandée qu'à titre de renouvellement par des personnes qui en bénéficiaient avant.



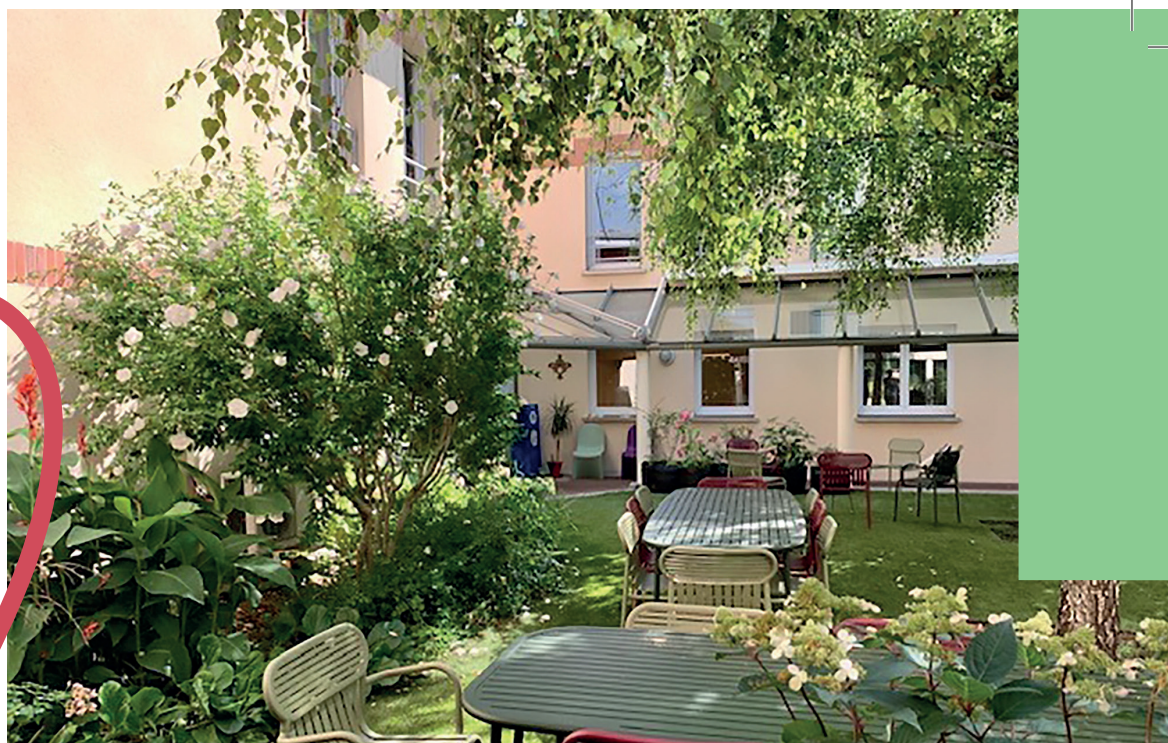

Le **CCAS** de la **Ville de Saint-Cloud** propose une allocation trimestrielle pour les personnes en situation de handicap **âgées de 16 à 20 ans** (obligation d'être détenteur d'une carte Mobilité Inclusion mention Invalidité).

Une prise en charge des **frais d'hébergement** en **foyer de vie ou de jour** peut être accordée par le Conseil départemental. Pour cela, un dossier d'aide sociale est constitué par la personne, avec éventuellement l'aide de l'établissement d'hébergement. Elle est ensuite soumise au CCAS puis envoyée au Département pour décision finale. Une **contribution journalière**, fixée pour l'année, peut être demandée par l'intéressé.

La **CAF** peut quant à elle verser l'**AAH** (Allocation Adulte Handicapé) à une personne qui n'a pas de revenus suffisants pour subvenir à ses besoins. L'AAH est octroyée aux personnes dont le taux d'invalidité est **supérieur à 80%**. Si ce taux se situe **entre 50 et 79 %**, le handicap doit entraîner une restriction importante et durable pour l'accès à l'emploi, reconnue par la MDPH. Cette aide est obtenue pour **une période allant de un an à toute la vie**.

3

Les cartes handicap

Les cartes mobilités inclusions (CMI) sont octroyées par la MDPH.

La CMI mention « invalidité » est accordée aux personnes présentant un taux de handicap d'au moins 80 %.

La CMI « stationnement » est délivrée aux personnes ayant des difficultés à se déplacer.

La CMI mention **priorité** est octroyée aux personnes présentant un taux de handicap de **moins de 80 %** ou lorsque la station debout est considérée comme pénible. Elle donne le droit à la priorité d'accès aux places assises dans les transports en commun, ainsi que dans les espaces et files d'attente.

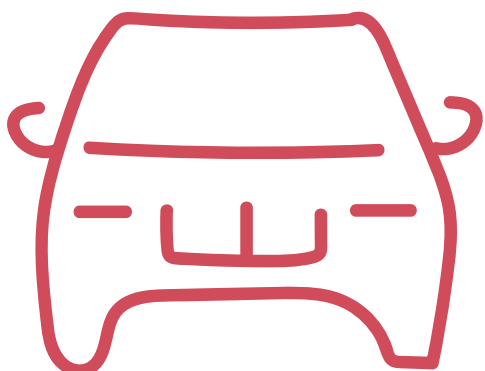



Pour constituer votre dossier MDPH, Le CCAS est votre interlocuteur privilégié

Vous pouvez le contacter :

13, place Charles-de-Gaulle
92210 Saint-Cloud

01 41 12 89 66

affaires-sociales@saintcloud.fr



MDPH 92

2, rue Rigault
92000 Nanterre

01 41 91 92 50

mdphenligne.cnsa.fr/mdph/92



A thick, red, hand-drawn scribbled line that starts in the top left corner and moves diagonally towards the center of the page.

02

Logement hébergé



nt et
ment





Adapter le logement au handicap

Si un logement n'est pas adapté à la situation d'une personne handicapée mais pourrait le devenir, il est possible de demander une évaluation de l'accessibilité du domicile auprès de **SOLIHA - Grand Paris**.

Une équipe pluridisciplinaire évalue le domicile et propose un plan d'actions pour l'aménager et l'adapter. Une aide financière peut être accordée (MDPH, CAF pour des prêts...). Il faut en discuter avec le conseiller habitat de SOLIHA.

Renseignements sur 75-92-95.soliha.fr

Il est également possible de solliciter un ergothérapeute qui visitera et évaluera le logement. Il pourra donner des conseils de sécurité et proposer des aménagements pour améliorer le confort de la personne en situation de handicap et de son entourage.





-2

Votre logement n'est pas accessible et ne peut pas le devenir

Si le logement n'est plus accessible et ne peut pas le devenir, il est possible de déménager dans un logement social qui sera peut-être plus adapté.

La demande de logement est à réaliser auprès du

service logement de la Ville :

13, place Charles-de-Gaulle

92210 Saint-Cloud

01 41 12 89 60 ou **01 41 12 89 63**

La demande de logement d'une personne en situation de handicap fait partie des demandes prioritaires. **La MDPH** peut accorder une **aide financière** pour le déménagement en fonction des revenus de la personne.

La CAF peut également être sollicitée sur caf.fr

3

Être en sécurité et autonome chez soi

LA TÉLÉASSISTANCE

La téléassistance est un dispositif portatif qui permet à une personne seule d'**alerter des secours en cas de difficulté**. Elle fonctionne de **jour comme de nuit**, permet d'alerter en cas de chute et peut même les détecter automatiquement. La téléassistance peut aussi fonctionner en dehors du domicile.

Renseignements sur tele-assistance-senior.fr

LES AIDES À DOMICILE

Si vous avez besoin d'aide pour :

- le ménage,
- le repassage,
- les courses,
- la cuisine,
- faire votre toilette,
- le jardinage,
- le bricolage ...

Vous pouvez contacter :

-
- **Aides et soins 92 centre**
- 137, boulevard de la République
- 92210 Saint-Cloud
- **01 47 71 11 61**
- Renseignements sur
- **aides-et-soins.com**
-
- **Générale des Services**
- 17, rue de l'Église
- 92210 Saint-Cloud
- **01 89 29 01 33**
- Renseignements sur
- **generaledesservices.com**
-



CHIENS D'ASSISTANCE

L'association **Handichiens** propose des chiens éduqués spécialement pour l'éveil, l'assistance, l'accompagnement social ou la surveillance. Ils aident leur maître dans des situations de la vie quotidienne : ramasser des objets, ouvrir des portes etc, et favorisent le lien social. Ils peuvent avertir en cas de danger.

4

Chercher un hébergement

Il existe un Établissement d'Accueil Non Médicalisé (EANM) à Saint-Cloud : **La Villa du Parc**. Il comprend un **foyer de vie** à destination d'adultes en situation de handicap mental et un **Centre d'Initiation au Travail et aux Loisirs** (CITL). L'EANM organise des activités liées à l'hébergement et à l'accompagnement des actes de la vie courante pour les résidents dont la Villa du Parc est l'habitation principale. Le CITL propose des **actions à visées éducatives et socialisantes**.

L'IME Léonce Malécot de Saint-Cloud possède 32 places d'internat pour des jeunes atteints de troubles du spectre autistique ou de déficiences intellectuelles profondes à sévères.



L'EANM Villa du Parc :
7, rue Joseph-Lambert
92210 Saint-Cloud
01 46 02 65 87
foyer.parc@papstcloud.org

D'autres établissements avec hébergement sont disponibles autour de Saint-Cloud.

Retrouvez la liste dans l'annuaire des structures médicosociales sur **annuaire.action-sociale.org**

Pour intégrer un Établissement ou Service Médico-Social, il faut obtenir une notification MDPH.



03

Santé







Préparer votre visite chez un professionnel de santé

Les fiches Santé-BD permettent de préparer votre visite chez un professionnel de santé. Elles présentent le déroulement de différents types de consultations et de soins.

Renseignements sur santebd.org





Où recevoir des soins

Les hôpitaux et les cliniques de Saint-Cloud :

LE CENTRE HOSPITALIER DES 4 VILLES est l'hôpital public de Saint-Cloud.

Renseignements sur ch4v.fr

LA CLINIQUE DU VAL D'OR accueille des patients pour des interventions chirurgicales. Elle est également dotée d'un service de réanimation et d'un service de rééducation.

Renseignements sur cliniquevaldor.vivalto-sante.com

L'INSTITUT CURIE est spécialisé dans la prise en charge du cancer.

Renseignements sur curie.fr

Mais aussi :

MAISONS DE SANTÉ

Les maisons de santé sont implantées sur deux sites qui accueillent des médecins, généralistes et spécialistes, des professionnels paramédicaux et des professionnels de la rééducation.

Ma Maison Médicale propose des consultations de médecins généralistes, spécialistes, et de paramédicaux au 14, rue Preschez.

mamaisonmedicale.fr

Saint-Cloud Santé accueille des consultations de médecins généralistes et de paramédicaux au 40, rue Gounod.

saint-cloud-sante.fr

CENTRE DE SANTÉ

Le centre de santé pluridisciplinaire **Saint-Cloud Sénard Inwecare** est situé au **54, rue du Dix-Huit-Juin 1940**. Les professionnels qui exercent au centre sont des médecins généralistes ou spécialistes, des paramédicaux, d'autres soignants.

Renseignements sur inwecare.fr



SOINS À DOMICILE

Certains soins peuvent être reçus à domicile, notamment les soins infirmiers.

Aides et soins 92 assurent des soins à domicile.

137, boulevard de la République

92210 Saint-Cloud

01 47 71 11 61

Renseignements sur
aides-et-soins.com

HANDICAP PSYCHIQUE

○ **Adulte** en situation de **handicap psychique**

Les CMP (Centres Médico-Psychologiques) sont des unités d'accueil et de coordination pour des soins psychiatriques en milieu ouvert, offrant prévention, diagnostic, soins ambulatoires et interventions à domicile.

21, rue des Croissants

92380 Garches

01 47 01 48 08

○ **Enfants et adolescents** en situation de **handicap psychique.**

5, rue Tahère

92210 Saint-Cloud

01 46 02 32 49

RHAPSOD'IF

Soins dentaires pour les personnes en situation de handicap. RHAPSOD'IF est un réseau qui facilite l'accès aux soins dentaires pour les personnes en situation de handicap.

Renseignements sur
rhapsodif.com

SOINS POUR LES ENFANTS EN SITUATION DE HANDICAP

Le CAMSP de Boulogne (Centre d'Action Médico-Sociale Précoce) est un centre de dépistage, de diagnostic et de rééducation pour les **enfants de 0 à 6 ans.**

Renseignements sur
cesap.asso.fr





LES ASSOCIATIONS DE SOUTIEN ET D'AIDE

Les GEM (Groupes d'Entraide Mutuelle) sont des associations d'usagers souffrant de handicap psychique ou d'une lésion cérébrale acquise ou d'un trouble du spectre autistique ou encore d'un trouble du neurodéveloppement, dont le but est de s'entraider. Des coordinateurs et animateurs interviennent au sein des GEM. **Le plus proche est le GEM Luciole 92 de Boulogne-Billancourt**. Un autre est situé à Versailles. Il s'adresse aux personnes présentant des troubles neurologiques.

Renseignements sur
luciole92.blogspot.com
gvy.fr/contact

L'UNAFAM est l'Union Nationale de Familles et Amis de personnes Malades et/ou handicapées psychiques.

Elle accompagne et soutient les familles et amis des personnes atteintes de troubles psychiques.

4, rue Foch
92270 Bois-Colombes
Mail : 92@unafam.org

Renseignements sur
unafam.org/hauts-de-seine



04

Emploi







Être reconnu travailleur en situation de handicap

La RQTH (Reconnaissance de la Qualité de Travailleur Handicapé) favorise l'accès ou le maintien dans l'emploi des personnes en situation de handicap de **16 ans et plus**. Pour obtenir la RQTH, il faut en faire la demande à la **MDPH**. La RQTH permet d'être orienté vers un emploi en milieu ordinaire ou en ESAT (Établissement ou Service d'Aide par le Travail), ou encore en Établissement et Service de Réadaptation Professionnelle (ESRP).

Le CCAS est votre interlocuteur privilégié pour constituer votre dossier de demande de RQTH.

Vous pouvez le contacter :

13, place Charles-de-Gaulle

92210 Saint-Cloud

01 41 12 89 66

affaires-sociales@saintcloud.fr

www.saintcloud.fr/le-ccas

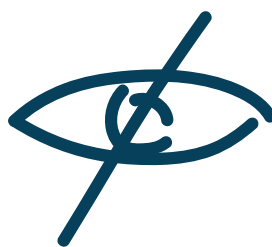

-2

Trouver des aides financières pour garder ou trouver un emploi

L'AGEFIPH est l'association de gestion du fonds pour l'insertion des personnes handicapées. Grâce aux fonds collectés auprès des entreprises, L'AGEFIPH finance chaque année de nombreuses actions visant à favoriser l'insertion professionnelle et le maintien dans l'emploi de personnes handicapées dans les entreprises privées et en milieu ordinaire de travail. Si les aides financières sont proposées aux entreprises, **elles peuvent être directement accordées aux personnes en situation de handicap** pour soutenir leurs actions notamment dans la construction de leur projet professionnel, leur formation, l'accès à l'emploi, la compensation du handicap, le maintien dans l'emploi, ou encore la création/reprise d'entreprise.

Renseignements sur agefiph.fr



3

Être accompagné dans sa recherche d'emploi

L'État met à disposition du public des informations relatives à la formation et à l'accès à l'emploi des personnes en situation de handicap sur monparcourshandicap.gouv.fr

CAP EMPLOI

Cap emploi est le principal acteur intervenant auprès des personnes en situation de handicap pour le maintien dans l'emploi, les reclassements, les reconversions et les évolutions professionnelles. Aujourd'hui, Cap emploi s'est rapproché de France Travail. Les démarches France Travail et Cap Emploi sont centralisées. Pour le demandeur d'emploi, les démarches sont facilitées : selon sa situation, il bénéficie d'un accompagnement par un conseiller d'une des deux structures.

Renseignements sur capemploi.info/le-reseau

ÉTABLISSEMENT ET SERVICE DE RÉADAPTATION PROFESSIONNELLE (ESRP)

L'ESRP aide les personnes éloignées de l'emploi à se réhabituer à des conditions de travail et à se former à un métier. L'orientation en ESRP se fait par la Maison Départementale des Personnes Handicapées ou par un conseiller emploi. Des informations sont disponibles auprès de la MDPH, (mdphenligne.cnsa.fr/mdph/92), du CCAS (saintcloud.fr/le-ccas) ou sur le site service-public.fr

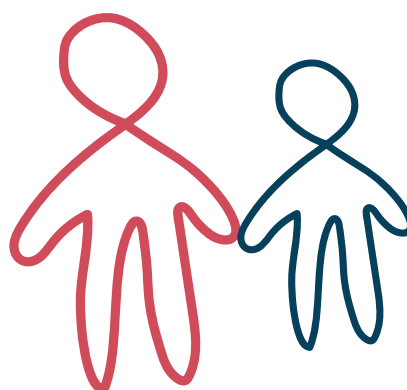



L'ADAPT



L'ADAPT est une association qui œuvre en faveur de l'insertion sociale et professionnelle des personnes handicapées. Elle accompagne près de **12 000 personnes chaque année**. L'ADAPT est implantée à Châtillon.

Renseignements sur ladapt.net

LE VENT BLEU



Le Vent Bleu est une association clodoaldienne qui accompagne dans leur retour à l'emploi les personnes en convalescence après une affection au long cours (cancer, traumatismes, etc.). L'association met en place des coachings, ateliers et conseils, ainsi qu'une préparation au retour au travail dans de bonnes conditions en fonction de la maladie ou du handicap. Le Vent Bleu propose par exemple une aide à la rédaction de lettres de motivation, à la préparation d'entretien d'embauche, etc.

Renseignements sur leventbleu.com

DUODAY POUR TROUVER SA VOIE



Le DuoDay permet à la personne en situation de handicap de découvrir une entreprise ou un secteur professionnel. Elle est accueillie par un salarié volontaire qui lui présente son travail le temps d'une journée.

Renseignements sur duoday.fr



4

Trouver un emploi

Des offres d'emploi sont disponibles sur les sites de Cap emploi, France Travail et sur Handicap.fr

Renseignements sur :

capemploi.info/le-reseau

francetravail.fr

emploi.handicap.fr



Travailler dans une structure d'insertion par l'économie

Les Ateliers et Chantiers

d'Insertion (ACI) embauchent des personnes éloignées de l'emploi, à cause de difficultés sociales et/ou professionnelles. La rémunération y est au moins égale au SMIC (Salaire Minimum Interprofessionnel de Croissance).

Les Associations Intermédiaires

(AI) sont des associations d'aide à l'insertion professionnelle. Elles recrutent pour des entreprises partenaires mais ce sont elles qui embauchent les employés. À Saint-Cloud, l'association **Active Faraide** propose des emplois dans le nettoyage, la restauration, la logistique, l'administratif, le gardiennage, la surveillance et les travaux publics.

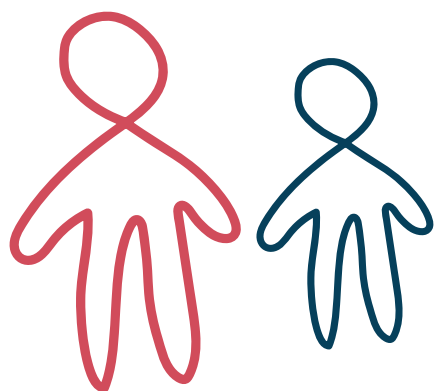

Les Entreprises Adaptées (EA)

proposent des conditions de travail ordinaires mais emploient au minimum 55 % de personnes en situation de handicap.

Les Entreprises d'Insertion par le Travail Indépendant (EITI)

accompagnent dans le développement de leur activité économique des travailleurs indépendants qui rencontrent des freins socioprofessionnels.

Les Entreprises de Travail Temporaire d'Insertion (ETTI)

proposent des contrats d'emploi par intérim, pour des missions à durée limitée (24 mois maximum). Les personnes employées travaillent en milieu ordinaire pour une courte période. Ce dispositif permet aux personnes et aux employeurs de tester la faisabilité. Le montant de la rémunération est équivalent ou supérieur au SMIC.

Retrouvez les coordonnées des structures présentes sur le territoire dans l'annuaire p.89.

Travailler en milieu protégé

Le travail en milieu protégé permet aux personnes en situation de handicap qui ne peuvent pas encore travailler en milieu ordinaire, de bénéficier d'un milieu adapté et d'un encadrement renforcé.

Dans les **ESAT** (Établissements ou Services d'Aide par le Travail), l'environnement de travail est protégé, c'est-à-dire **adapté aux personnes qu'il accueille**. Le travail en ESAT peut déboucher sur du travail en milieu ordinaire.

ATYPIC est une agence de communication installée dans un ESAT. Basée à Saint-Cloud, elle emploie des personnes atteintes d'un trouble du spectre autistique. ATYPIC propose de la **création graphique**, de la **rédaction de contenu**, de la **réalisation de site web**, de l'**animation de réseaux sociaux**, du **reportage photo**, de la **captation vidéo**, etc.

Renseignements sur atypic-lagence.fr





Une personne peut travailler en milieu protégé si elle bénéficie de la RQTH (Reconnaissance de la Qualité de Travailleur Handicapé), notifiée par la MDPH.





05

Mobilité







Se déplacer à pied

Les passages piétons

Localisation des passages piétons accessibles aux personnes en situation de handicap à Saint-Cloud.

Retrouvez la carte des passages piétons sur saintcloud.fr ou en flashant ce QRCode

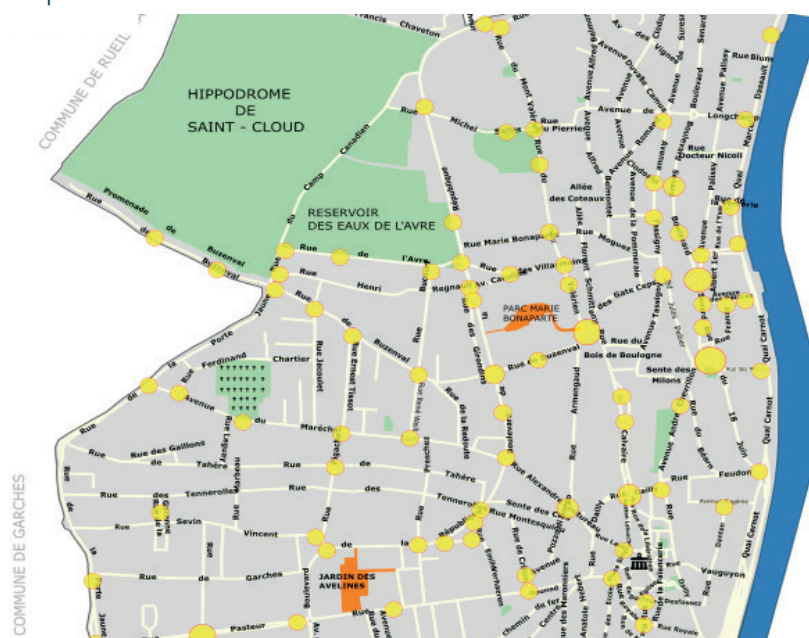

Certains feux tricolores sont équipés de dispositifs sonores pour les personnes malvoyantes.



Un programme de remise en service de certains dispositifs sonores est en cours. Pour obtenir la télécommande qui active le signal sonore aux feux, **renseignez-vous auprès de la direction de l'Espace public de la Ville :**

01 47 71 53 74
espacepublic@saintcloud.fr

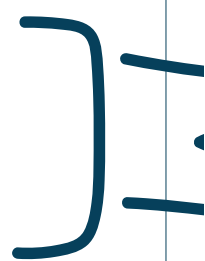

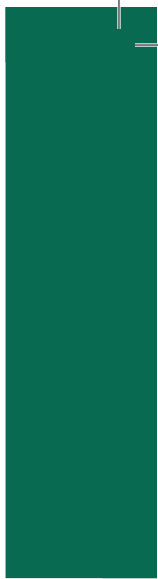

Les chiens guides

L'École des chiens guides de Paris élève et éduque des chiens qui seront confiés à des personnes déficientes visuelles pour améliorer leur autonomie dans la vie quotidienne.

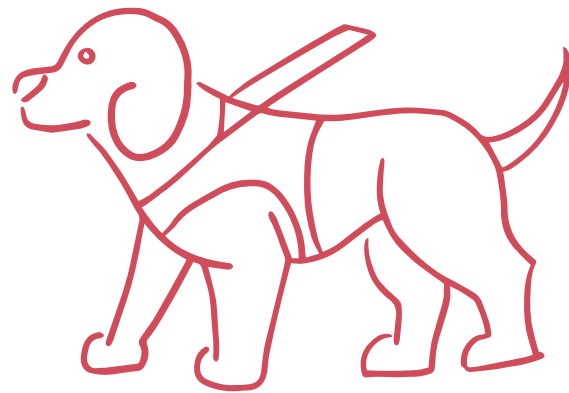

_2

Connaître l'accessibilité des bâtiments près de chez soi

La plateforme **Accès libre** est un site Internet gouvernemental collaboratif dont l'objectif est de **faciliter les déplacements des personnes en situation de handicap** en référençant les lieux accessibles partout en France.

Le site Internet **J'accède** est aussi une plateforme collaborative où chacun peut donner ou consulter des informations sur l'accessibilité d'un **ERP** (Établissement Recevant du Public).

Renseignements sur [acceslibre.beta.gouv.fr](https://www.acceslibre.beta.gouv.fr) et [jaccede.com](https://www.jaccede.com)

_3

En voiture

PASSER LE PERMIS

L'apprentissage de la conduite peut se faire dans un **centre de rééducation** et de réadaptation ou avec **une auto-école spécifique**.

Renseignements sur [automobile.ceremh.org](https://www.automobile.ceremh.org)

○ **L'hôpital de Garches** peut effectuer des bilans pour évaluer la capacité d'une personne à conduire une voiture.



○ **L'auto-école de Vaucresson** travaille en collaboration avec la **Fondation de Garches**. Elle dispose d'un véhicule aménagé et propose de faire passer le permis à des personnes en situation de handicap.

○ **L'auto-école ECF Trinité – Paris 9** située dans le secteur de la gare Saint-Lazare, possède aussi des véhicules aménagés pour l'apprentissage de l'handi'conduite.

ecf.asso.fr

○ **L'auto-école Mouton Duvernet dans le 14^e arrondissement de Paris** est également spécialisée dans la conduite des personnes en situation de handicap.

Renseignements sur
auto-ecolemouton-duvernet.webnode.fr



AVOIR UNE VOITURE ADAPTÉE

Certaines entreprises sont spécialisées dans la vente et l'aménagement de véhicules adaptés aux personnes en situation de handicap.

STATIONNER À SAINT-CLOUD

Le stationnement est **totallement gratuit** pour **les personnes à mobilité réduite** détentrices de la carte mobilité inclusion avec mention stationnement. **La carte des places PMR** est disponible sur le site Internet de la Ville **saintcloud.fr** rubrique "Mobilité et stationnement".



En transports en commun

TITRE DE TRANSPORT AMÉTHYSTE

Destiné aux **personnes âgées de plus de 60 ans** et des **personnes en situation de handicap âgées de plus de 20 ans**, le titre de transport Améthyste est un forfait annuel qui donne un accès illimité aux transports sur l'ensemble du réseau RATP OPTILE, SNCF de Paris et de la banlieue parisienne.



GUIDE PRATIQUE DU HANDICAP ET DE L'ACCESSIBILITÉ

Le titre est délivré aux personnes en situation de handicap dont le **taux d'invalidité** est reconnu à **80 % ou plus**, sous conditions de ressources excepté pour les personnes bénéficiaires de **l'Allocation aux Adultes Handicapés (AAH)**.

Il est possible de demander le titre de transport Améthyste avec une carte de transport Navigo auprès du Centre Communal d'Action Sociale de Saint-Cloud ou auprès du Département.

Renseignements sur ratp.fr



ACCESSIBILITÉ RATP/SNCF EN ÎLE-DE-FRANCE

Les gares des Transiliens accessibles sont indiquées sur le site Île-de-France Mobilités. La ligne 2 du tramway qui dessert Saint-Cloud est accessible aux personnes à mobilité réduite. Pour connaître l'accessibilité des métros et des RER, rendez-vous sur le site de la RATP.

Renseignements sur :
transilien.com
ratp.fr

LES AIDES AU TRANSPORT DES ÉTUDIANTS ET ENFANTS SCOLARISÉS

Ces aides sont instruites par le CCAS et la MDPH.

Renseignement sur :
saintcloud.fr/le-ccas
mdphenligne.cnsa.fr

5

Transports à la demande

LA NAVETTE CLODOALDIENNE

La navette clodoaldienne circule **du lundi au vendredi, hors vacances scolaires de 9h à 12h et de 13h45 à 17h**. Elle est réservée aux personnes résidant à Saint-Cloud, âgées de plus de 60 ans ou reconnues en situation de handicap et non éligibles au PAM francilien.

La carte de transport comprenant **dix trajets** s'achète auprès du **CCAS (20 € la carte)**.

Le trajet doit se faire sur le territoire de Saint-Cloud et être réservé **48h à l'avance** auprès des Services techniques de la Ville au 01 47 71 54 26.

Renseignements sur
saintcloud.fr/le-ccas



PAM FRANCILIEN

Le dispositif PAM Francilien est un service régional de transport à la demande, d'adresse à adresse. Il est réservé aux personnes à mobilité réduite, handicapées ou dépendantes pour qu'elles puissent se déplacer quotidiennement (trajet domicile-travail, loisirs, ...).



Les transports sont possibles toute l'année :

○ de 6h à minuit du dimanche au jeudi

○ jusqu'à 00h30 les vendredis et les samedis.

Le Département, la Région et Île-de-France Mobilité prennent en charge une partie des frais.

Renseignement sur
pam.iledefrance-mobilites.fr



COMMANDER UN TAXI/AMBULANCE

Dans certaines situations, la Sécurité sociale peut prendre en charge les frais de taxi ou d'ambulance, par exemple pour les rendez-vous médicaux ou encore si la personne bénéficie d'une pension d'invalidité.

Retrouvez toutes les conditions de prise en charge sur ameli.fr



A thick red line that starts at the top left, loops back and forth several times, and then extends horizontally towards the left edge of the page.

06

Éducatio petite en





on et
nfance

Le site Internet Mon parcours Handicap renseigne les familles sur les questions de parentalité et de scolarité des enfants en situation de handicap.



Inscrire son enfant en situation de handicap à la crèche municipale

Les crèches municipales accueillent des enfants en situation de handicap. Ils y sont encadrés par un personnel formé.

Les dossiers de demande qui concernent les enfants en situation de handicap sont prioritaires. Pour effectuer une demande de place en crèche, adressez-vous au **service Petite enfance** de la Ville :

14, rue des Écoles

01 47 71 56 53

petite-enfance@saintcloud.fr

**Renseignements sur
saintcloud.fr rubrique « Petite enfance »**



2

Inscrire son enfant en situation de handicap dans une école publique

LES DISPOSITIFS D'ACCOMPAGNEMENT PERSONNALISÉS

Les enfants en situation de handicap peuvent être scolarisés dans une classe ordinaire en bénéficiant d'aides particulières (humaines, techniques, consultations médicales, soins, rééducations, etc...)

Renseignements auprès du

Service Éducation :

14, rue des Écoles

01 47 71 56 59

guichet-unique@saintcloud.fr

et sur saintcloud.fr

LES CLASSES SPÉCIALISÉES ULIS

L'école du Val d'or accueille des élèves en situation de handicap dans le cadre du dispositif ULIS (Unité Locale d'Inclusion Scolaire). Le dispositif prévoit une pédagogie adaptée aux élèves en situation de handicap avec des temps de regroupement dans la semaine.

Renseignements sur saintcloud.fr/enfance

PRISE EN CHARGE MÉDICALE DES ÉLÈVES EN SITUATION DE HANDICAP

Les élèves en situation de handicap peuvent être suivis et aidés par des professionnels de santé selon leurs difficultés : orthoptiste, ergothérapeute, orthophoniste, psychomotricien, psychologue, etc.

Ces professionnels libéraux peuvent être contactés pour établir un bilan, sur prescription du médecin traitant ou d'un médecin spécialiste. La Sécurité sociale peut rembourser une partie des soins. Le cas échéant l'assurance complémentaire privée et la MDPH peuvent également prendre en charge une partie des frais.

3

Les collèges et lycées spécialisés



GUIDE PRATIQUE DU HANDICAP ET DE L'ACCESSIBILITÉ

Les Établissements Régionaux d'Enseignement Adapté (EREA) et les Lycées d'Enseignement Adapté (LEA) sont des établissements qui accueillent des élèves en difficulté scolaire ou en situation de handicap. L'orientation se fait par la Maison Départementale des Personnes Handicapées (MDPH).

EREA de Garches **EREA Jean-Monnet**

106, boulevard
Raymond-Poincaré
92380 Garches
01 47 95 65 00
0920810f@ac-versailles.fr

LEA de Vaucresson **LEA Toulouse-Lautrec**

131, avenue de La-Celle-Saint-Cloud
92420 Vaucresson
01 47 01 09 18
0921935d@ac-versailles.fr



4

L'école à domicile

Les élèves qui n'ont pas la possibilité de se rendre physiquement à l'école peuvent suivre les cours avec le **CNED (Centre National d'Éducation à Distance)** dès la grande section de maternelle. La progression est adaptée à l'élève et l'enseignement peut être mixte : à temps partiel dans un établissement scolaire ordinaire et à temps partiel au CNED pour les matières non suivies à l'école en raison de rendez-vous médicaux ou de soins par exemple.

Renseignements sur eduscol.education.fr

5

Éducation spécialisée

Le SESSAD est le Service d'Éducation Spéciale et de Soins à Domicile. Les professionnels du SESSAD interviennent à domicile, à l'école, à la crèche, au SESSAD. Ils aident chaque enfant à s'intégrer à la crèche, dans les classes ordinaires ou dans les unités ULIS.

L'orientation en SESSAD se fait sur notification de la MDPH.

À Saint-Cloud, le **SESSAD du Val d'or** est géré par l'association Les Papillons Blancs.

Renseignements :

5, rue Gaston-Rollin

92210 Saint-Cloud

01 49 11 02 81

sessadvaldor@papstcloud.org



6

Les établissements spécialisés de Saint-Cloud

Lorsque la scolarisation en milieu ordinaire n'est pas possible, les jeunes peuvent intégrer un établissement médico-social. Il en existe cinq à Saint-Cloud, gérés par l'association Les Papillons Blancs de la Colline, l'association Entraide-Union ou encore le groupe SOS.

LES PAPILLONS BLANCS DE LA COLLINE

Les établissements clodoaldiens de l'association des Papillons Blancs de la Colline accueillent des enfants en situation de handicap mental ou présentant des troubles autistiques.

Renseignements :

155, bureaux de la Colline – 1, rue Royale
92210 Saint-Cloud

01 46 02 51 98

papcolline.org

siege@papstcloud.org

À Saint-Cloud, les Papillons Blancs gèrent les établissements suivants :

IME Léonce Malécot

L'Institut Médico-Éducatif Léonce Malécot propose un dispositif éducatif adapté et un accompagnement médico-social pour les enfants atteints de trouble du spectre autistique ou de déficience intellectuelle profonde à sévère : hébergement, prise en charge des soins paramédicaux, accompagnement et encadrement éducatif, rééducation et/ou initiation professionnelle.

Renseignements :

32, avenue Duval-Le-Camus
92210 Saint Cloud

01 47 71 15 21

ime.malecot@papstcloud.org

◉ **IME du Parc**

L'Institut Médico-Éducatif du Parc propose un dispositif éducatif adapté et un accompagnement médico-social pour les enfants présentant un trouble du spectre autistique sévère : prise en charge des soins paramédicaux, accompagnement et encadrement éducatif, rééducation et/ou initiation professionnelle.

Renseignements :

5, rue Gaston-Rollin
92210 Saint-Cloud

01 49 11 51 10

annexeduparc@papstcloud.org



L'ASSOCIATION ENTRAIDE UNION

L'association Entraide Union accompagne les personnes en situation de handicap de tous âges.

Renseignements sur eu.asso.fr

À Saint-Cloud, Entraide Union gère les établissements suivants :

◉ **EMP Les Avelines**

L'Externat Médico-Pédagogique Les Avelines comporte une section d'éducation pour enfants de 4 à 14 ans présentant des troubles du spectre de l'autisme ou d'autres troubles sévères du développement.

Renseignements :

10 ter, avenue du Général-Leclerc
92210 Saint-Cloud

01 46 02 81 07

avelines@eu-asso.fr



🕒 **EMPRO Les Résonances**

L'Externat Médico-Professionnel Les Résonances accueille des jeunes âgés de 14 à 20 ans présentant une surdité (légère, moyenne, sévère ou profonde) avec troubles du comportement associés.

Renseignements :

10, rue Pasteur
92210 Saint-Cloud

01 46 02 83 42

resonances@eu-asso.fr



LE GROUPE SOS :

IME TEDyBEAR 92

L'Institut Médico Éducatif TEDyBEAR 92 accueille des enfants présentant des troubles du spectre autistique.

Renseignements :

3-5, avenue Caroline
92210 Saint-Cloud

01 47 71 11 71

ctb@centretedybear.com

DÉFICIENCE AUDITIVE

L'institut Baguer à Asnières-sur-Seine **est un établissement scolaire spécialisé dans l'accueil des enfants et jeunes présentant des troubles auditifs ou langagiers.** Le programme scolaire est celui défini par le ministère de l'Éducation nationale. La visée est éducative et rééducative. Les classes vont de la maternelle à la 3^e. Les élèves peuvent aussi y suivre deux CAP : Pâtisserie et Assistant Technique en Milieu Familial et Collectif. Les élèves sont accueillis en externat ou en internat.

L'institut propose également un service d'accueil précoce pour les enfants de 0 à 3 ans ainsi qu'un service de soutien à l'enfant de 3 à 20 ans qui suit un cursus scolaire dans des classes ordinaires.

enseignements sur baguer.fr

À Bourg-la-Reine, **l'Institut des Jeunes Sourds** accueille des enfants et des jeunes âgés de 3 à 20 ans, présentant **une déficience auditive et des troubles associés**. L'institut est géré par l'Association **Œuvres d'Avenir**.

Renseignements sur :

Institut des Jeunes Sourds
notre-dame-du-calvaire.fr

ŒUVRES D'AVENIR :

oeuvresdavenir.fr

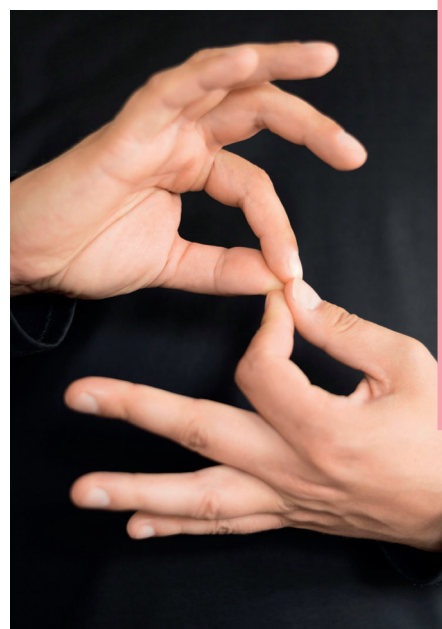

DÉFICIENCE VISUELLE

L'Institut National des Jeunes Aveugles dans le 7^e arrondissement à Paris **accueille des jeunes jusqu'à la terminale**. L'enseignement est proposé à partir de la grande section de maternelle, mais l'INJA peut recevoir les familles auparavant pour organiser un accompagnement précoce. Les jeunes sont scolarisés au sein de l'institut ou à temps partiel sur le mode de l'inclusion en milieu ordinaire.

Ils peuvent intégrer le milieu ordinaire à tout moment. L'accueil des élèves se fait en internat ou en externat.

L'institut propose aussi une prise en charge pour les élèves scolarisés dans des établissements franciliens publics, privés sous contrat ou privés hors contrat. Il s'agit d'interventions sur des apprentissages liés à la déficience visuelle et qui ne sont pas proposés dans ces établissements. **L'INJA propose une formation CAP (Certificat d'Aptitude Professionnelle) accordeur de piano.**

Renseignements sur inja.fr





Temps périscolaires et extrascolaires

À Saint-Cloud, les enfants présentant des troubles envahissants du développement sont accueillis sur les temps périscolaires dans les établissements scolaires maternels et élémentaires.

Durant les vacances scolaires, les enfants scolarisés en établissement spécialisé ou en accueil de jour peuvent être accueillis dans les accueils de loisirs sans hébergement municipaux.

Avec le soutien financier de la CAF des Hauts-de-Seine, un renfort de personnel peut être mis en place pour faciliter l'inclusion de ces enfants.

Renseignements :

14, rue des Écoles
92210 Saint-Cloud

01 47 71 56 59

guichet-unique@saintcloud.fr



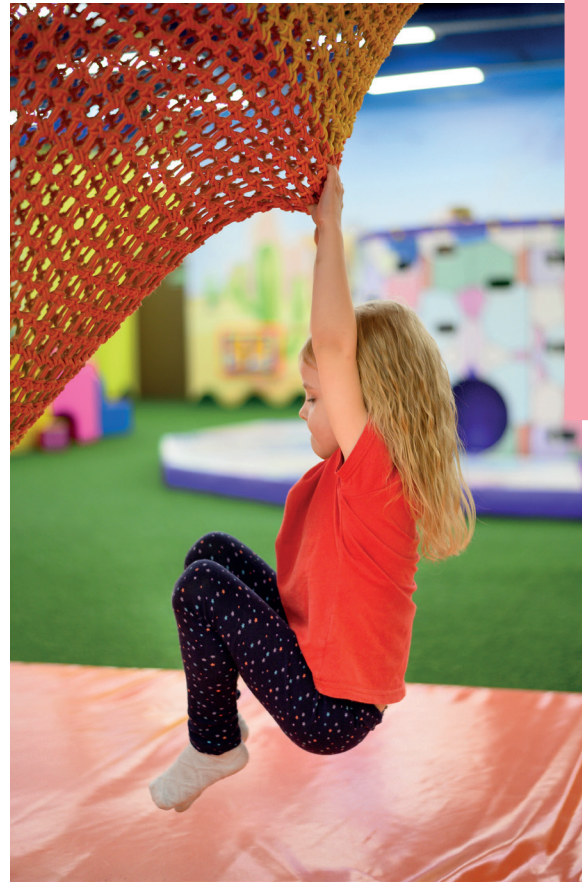



07

Loisirs et vacances



**t
s**





Sport

ÉCOLE DES SPORTS DE SAINT-CLOUD

L'École municipale des Sports de Saint-Cloud permet aux jeunes clodoaldiens de 6 mois à 12 ans d'expérimenter différents sports.

Elle peut accueillir des enfants en situation de handicap. Un rendez-vous préalable avec l'équipe du Pôle Sportif sera proposé afin d'évaluer la faisabilité du projet. Depuis septembre 2024, l'École des Sports accueille douze jeunes en situation de handicap issus des établissements spécialisés de la ville au sein de la section multisports qui comprend également des enfants issus du milieu ordinaire.



Renseignements

13, place Charles-de-Gaulle

92210 Saint-Cloud

01 47 71 53 63

saintcloud.fr/sport



NATATION

La piscine des Tourneroches est équipée d'un dispositif de mise à l'eau pour les personnes en situation de handicap moteur.

Un bassin est réservé aux personnes en situation de handicap les vendredis soir à partir de 20h et l'UAS propose un cours de natation à partir de 20h45. Depuis septembre 2024, la piscine des Tourneroches propose aux établissements sociaux et médicosociaux accueillant des personnes en situation de handicap une location du petit bassin à tarif réduite, du lundi au vendredi (sauf le mercredi) de 11h à 12h et de 16h à 17h.

Piscine des Tourneroches

17, rue du Mont-Valérien

92210 Saint-Cloud

01 47 71 03 38

saintcloud.fr/la-piscine-des-tourneroches



FORME ET BIEN-ÊTRE

L'association ECLA propose trois ateliers adaptés de forme et bien-être. Ils sont mis en place pour accueillir des personnes en situation de handicap ou des personnes présentant des troubles passagers ou de longue durée. **La gym** essentielle et **la marche nordique** (accessibles aux personnes mal ou non voyantes) sont inclusives et **le Tai chi chuan** s'adresse uniquement à un public empêché. Les intervenantes sont des professionnelles expérimentées.

Renseignements sur ecla.net

HANDISPORT EN CLUB

De nombreux clubs de sport proposent une pratique handi-sportive dans les Hauts-de-Seine. Ils sont référencés par type de handicap sur le site du **Comité départemental Handisport des Hauts-de-Seine** ou sur **HandiGuide des Sports.gov**

Renseignements sur :
handisport-hautsdeSeine.org
handiguide.sports.gov.fr/recherche-structure



2

Activités culturelles

ALLER AU MUSÉE

À Saint-Cloud

Le musée des Avelines est le musée d'art et d'histoire de la Ville. Les visites sont adaptées à un public scolaire incluant des jeunes en situation de handicap.

Le musée propose également des visites et ateliers artistiques adaptés aux personnes empêchées et éloignées de la culture.

Toutes les structures accueillant des personnes en situation de handicap peuvent être accueillies lors des expositions temporaires. Les visites sont gratuites.

Il est également possible de créer à la demande des visites et contenus adaptés, quel que soit le type de handicap. Le musée élabore ces projets avec les structures demandeuses.

L'établissement est accessible aux personnes à mobilité réduite. Un fauteuil roulant de transfert est mis à disposition à l'accueil pour des personnes dont le périmètre de marche est réduit.

L'entrée au musée est gratuite pour tous.

60, rue Gounod
92210 Saint-Cloud
01 46 02 67 18
musee-saintcloud.fr

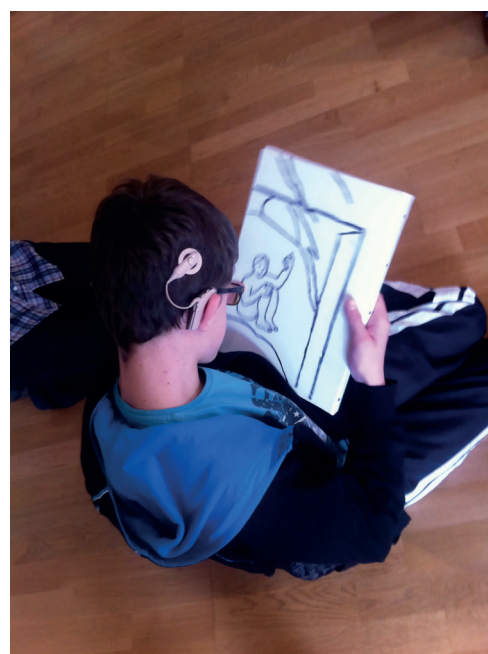

🕒 À Sèvres

Le musée de la céramique de Sèvres est accessible aux personnes à mobilité réduite.

2, place de la Manufacture
92310 Sèvres
sevresciteceramique.fr

🕒 À Rueil-Malmaison

L'atelier Grognard est un lieu d'exposition. Un parking proche de l'atelier en facilite l'accès. Il est possible de venir en fauteuil roulant, avec de l'aide.

6, avenue du château de Malmaison
92500 Rueil-Malmaison
rueil-tourisme.com

Le château de la Malmaison est la demeure de Joséphine et de Napoléon 1^{er}. Il se visite et est accessible aux personnes en situation de handicap auditif, visuel et mental et aux personnes en situation de handicap moteur sur une partie du parcours.

Avenue du château de Malmaison
92500 Rueil-Malmaison
musees-nationaux-malmaison.fr

🕒 Visiter un musée de chez soi

ARTZ est une association qui propose des visites numériques à distance aux personnes âgées souffrant d'une maladie neurologique (Alzheimer ou apparenté). Sa mission est de faire découvrir quatre ou cinq œuvres d'un lieu emblématique de la culture française (Le Louvre, Fontainebleau, Versailles...). La séance dure une heure et demie. Les personnes suivent de chez elles une visite qui repose sur une méthodologie adaptée.



Renseignements sur assoartz.org

ASSISTER À UN SPECTACLE

À Saint-Cloud

Le cinéma-théâtre des 3 Pierrots est accessible aux personnes en situation de handicap.

La programmation est à retrouver sur 3pierrots.fr.

Une séance de cinéma « SME » (Sourds et Malentendants) est programmée régulièrement. Les films projetés lors de ces séances bénéficient d'un sous-titrage spécifique qui présente des informations importantes pour la compréhension de l'œuvre, informations que la simple image ne restitue pas. Les chiens d'assistance sont les bienvenus.

6, rue du Mont-Valérien

92210 Saint-Cloud

3pierrots.fr



Les associations promouvant le spectacle accessible

Pour les spectateurs aveugles ou malvoyants, le service **Souffleurs d'image** permet à une personne déficiente visuelle d'assister à un spectacle en profitant d'une description individualisée : la personne est accompagnée par un étudiant en art ou un artiste, bénévole, qui lui souffle les éléments importants à la compréhension de l'œuvre.

Renseignements sur souffleurs.org

L'association Culture Relax permet d'assister à une séance de cinéma, une pièce de théâtre ou un concert, quel que soit le handicap.

Une équipe de bénévoles formés accueille les spectateurs en situation de handicap et les projections sont adaptées : sous-titrage en version sourds et malentendants, niveau sonore adapté, pas de publicité, etc.

160, rue Tahère

92210 Saint-Cloud

saint-cloud@cinemadifference.com

culture-relax.org

L'association Accès Culture propose partout en France des solutions d'accessibilité au spectacle vivant pour les personnes en situation de handicap auditif ou visuel.

Renseignements sur accesculture.org

○ Spectacles aux alentours de Saint-Cloud

Le Centre culturel Sidney-Bechet de Garches accueille des personnes en situation de handicap, particulièrement pour des séances de cinéma Culture-relax. Ces séances sont adaptées à différents publics : personnes autistes, polyhandicapées, porteuses d'un handicap intellectuel, présentant des troubles psychiques ou encore souffrant d'une maladie neurologique. Les séances sont aussi ouvertes à tous, notamment aux accompagnateurs.

86, Grande rue
92380 Garches
01 47 95 66 36
garches.fr

Le centre culturel le SEL (Sèvres Espace Loisirs) est situé à Sèvres. Il accueille des personnes présentant tout type de handicap.

Il propose :

- > des visites avec des boucles magnétiques pour les personnes en situation de handicap auditif,
- > des visites avec Souffleurs d'Image pour les personnes en situation de handicap visuel,
- > des fauteuils roulants avec des accès dédiés pour les personnes présentant des troubles de la mobilité.

Le SEL propose également des séances de cinéma Culture-Relax.

47, Grande rue
92310 Sèvres
01 41 14 32 17
sel-sevres.org



LIRE À LA MÉDIATHÈQUE

L'équipe de la médiathèque est sensibilisée ou formée à l'accueil des personnes en situation de handicap. Des stagiaires en situation de handicap y sont accueillis régulièrement.

La médiathèque de Saint-Cloud propose des supports adaptés aux personnes en situation de handicap :

- > Des textes lus pour adultes (livres à écouter),
 - > Des livres multimédias pour enfants (livres avec CD),
 - > Des livres en gros caractères (pour adultes),
 - > Des liseuses (dont l'utilisateur peut adapter la taille du texte),
 - > Des livres « français facile » pour enfants et adolescents (livres Faciles à lire et à comprendre, adaptés aux personnes présentant des troubles du langage écrit),
 - > Le dernier numéro du *Saint-Cloud magazine* en braille. Les numéros précédents sont disponibles sur demande.
- Des animations peuvent être proposées autour de quelques ouvrages en braille pour le jeune public.



Pour les personnes qui ne peuvent se déplacer, il existe **une offre numérique** :

- > Livres numériques à télécharger,
- > Presse (Europresse),
- > Autoformation et soutien scolaire jusqu'à la Terminale (Toutapprendre, Maxicours),
- > Musique (Philharmonie de Paris).

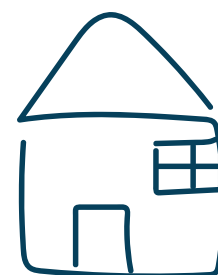

L'inscription à la médiathèque est gratuite pour les personnes en situation de handicap (à l'exception de prêt de DVD).

La médiathèque propose des animations pour les groupes venant d'établissements spécialisés. Ils peuvent également venir en visite libre.

60, rue Gounod
92210 Saint-Cloud

01 46 02 50 08

mediatheque-saintcloud.fr



PRATIQUER UN ART

○ Jouer la comédie

Des troupes de théâtre peuvent intervenir auprès des établissements médico-sociaux pour proposer des ateliers théâtre aux résidents et bénéficiaires.

○ Jouer de la musique

À Saint-Cloud :

Le conservatoire de Saint-Cloud est accessible aux personnes à mobilité réduite.

Renseignements sur conservatoiresaintcloud.com

Aux alentours de Saint-Cloud :

Le conservatoire de Garches accueille des élèves en situation de handicap. Ces derniers y bénéficient d'un accompagnement individualisé.

Renseignements sur garches.fr

Le conservatoire de Sèvres compte trois professeurs du conservatoire formés spécifiquement à l'accompagnement des personnes en situation de handicap.

Renseignements sur conservatoire-sevres.fr

○ Autres propositions artistiques

Souffleurs de sens propose des ateliers de pratique artistique variés, ouverts à tous. Le programme est disponible dans la rubrique "Ateliers et créations artistiques inclusifs".

Renseignements sur souffleursdesens.org

ESAT artistiques

Le théâtre Eurydice situé à Plaisir est un ESAT (Établissement ou Service d'Aide par le Travail) spécialisé dans le théâtre. L'établissement compte un atelier comédie, un atelier décor, un atelier costume, un atelier communication, un atelier régie son et lumière et un atelier accueil/billetterie.

L'orientation en ESAT se fait avec l'accord de la MDPH.
un atelier régie son et lumière

Renseignements sur teseurydice.fr/les-ateliers-du-te-s



L'ESAT Camille Hermange à Nanterre propose plusieurs ateliers. Parmi eux, un atelier d'arts plastiques appelé A92. Les productions de l'atelier A92 sont visibles sur Facebook et Instagram.

Renseignements sur :

eu-asso.fr

facebook.com/A92atelier



DÉCOUVRIR SAINT-CLOUD AVEC LES FLÂNERIES

L'application Citygem permet aux Clodoaldiens et visiteurs d'explorer la ville et le Domaine national grâce aux parcours Les Flâneries. L'application fournit une audiodescription et permet de se géolocaliser.

Renseignements sur saintcloud.fr

Jeux de société et jeux vidéo

JEUX DE SOCIÉTÉ

L'association Accessijeu située dans le 12^e arrondissement de Paris promeut le jeu de société pour les personnes en situation de handicap. L'association fabrique et adapte des jeux. Les jeux peuvent être achetés ou empruntés.

Renseignements sur accessijeu.data3v.fr



JEUX VIDÉO

CapGame évalue l'accessibilité des jeux vidéo proposés sur le marché classique et peut également créer ou adapter des jeux vidéo pour les rendre accessibles aux personnes en situation de handicap.

Renseignements sur capgame.fr

4

Partir en vacances

AVEC LA VILLE DE SAINT-CLOUD

La Ville de Saint-Cloud propose **des séjours inclusifs ouverts aux jeunes en situation de handicap**. Une évaluation initiale permet de vérifier que l'enfant/jeune puisse être accueilli dans de bonnes conditions. Pour toute question au sujet des séjours pour les jeunes en situation de handicap, contactez le service au **01 47 71 53 87** ou au **06 62 18 20 22**.

La Ville prend en charge les aides humaines qui pourraient être nécessaires, sans reste à charge pour la famille.



AVEC DES STRUCTURES SPÉCIALISÉES

De nombreuses associations proposent des séjours adaptés aux enfants en situation de handicap, la plupart référencée sur le site **enfant-different.org**

- **Supernova**, l'**UFCV** et **Behandi** proposent des séjours ouverts à toute personne en situation de handicap.

Renseignements sur :
enfant-different.org
vacances-adaptees.ufcv.fr
behandi.fr

- **Accès Aventure** est spécialisé dans les séjours adaptés aux personnes en situation de handicap mental ou psychique.

Renseignements sur acces-aventure.org

- **APF Evasion Handicap** organise des séjours de vacances adaptés aux adultes ou enfants en situation de handicap en proposant différentes solutions en fonction du niveau d'autonomie. Ces séjours sont encadrés par des accompagnateurs recrutés et formés ainsi que des bénévoles.

Renseignements sur apf-francehandicap.org

- L'**UNAFAM** et la **Fondation Falret** proposent des **séjours Parenthèse** spécifiquement conçus pour accueillir des personnes en situation de handicap psychique avec leurs aidants.

Renseignements sur unafam.org

- **Emeraude Voile Solidaire** propose des sorties en catamaran en Bretagne Nord. Les sorties sont adaptées aux personnes présentant tout type de handicap.

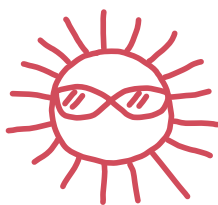

DANS DES LIEUX DE VACANCES ACCESSIBLES

L'association **VVF** propose des destinations de vacances en famille ou entre amis. Parmi elles, six sont certifiées **Tourisme et Handicap en France**.

De plus, certains villages vacances ont des logements adaptés aux personnes en situation de handicap moteur, mais la personne doit être accompagnée par une personne valide pour certains déplacements.

La plate-forme de réservation indique généralement si le lieu est accessible.

Renseignements sur vvf.fr

POUR DES SÉJOURS SPORTIFS

- **La Fédération Française Handisport** recense des stages sportifs adaptés aux personnes en situation de handicap sensoriel ou moteur. Elle propose par exemple des stages de randonnée, de canoë-kayak, de sports d'hiver, etc. Le calendrier des stages est disponible sur **extranet.handisport.org/events/calendar**

- **L'UCPA** (Union Nationale des Centres Sportifs de Plein Air) organise des séjours sportifs adaptés aux personnes en situation de handicap. Les séjours sont mixtes (personnes valides et en situation de handicap) ou réservés aux personnes en situation de handicap.

Renseignements sur ucpa.com



OBTENIR DES AIDES FINANCIÈRES POUR PARTIR EN VACANCES

L'ANCV (Agence Nationale pour les Chèques Vacances) aide financièrement les publics les plus en difficulté à partir en vacances et notamment les personnes en situation de handicap.

Renseignements sur ancv.com



08

Pour les professionnels





onnels





Privatiser une salle municipale

Il est possible de privatiser des salles municipales pour des événements ponctuels ou récurrents.

À Saint-Cloud, **les salles du Carré** et deux salles situées dans le jardin des Avelines sont accessibles aux personnes en situation de handicap. **Les salles du jardin des Avelines** sont desservies par un ascenseur.

Ces différentes salles peuvent accueillir des groupes d'activités physiques adaptées, des séances de psychomotricité, d'activités cognitives, etc. Elles peuvent aussi accueillir des conférences, des groupes d'échanges et de paroles.

Informations sur saintcloud.fr



-2

Professionnel de santé : accueillir une patientèle en situation de handicap

Si vous êtes professionnel de santé et que vous souhaitez des conseils pour accueillir au mieux un public en situation de handicap, vous pouvez consulter des fiches ressources sur handiconnect.fr



-3

Communiquer avec une personne qui a des troubles de la communication



La **Langue des Signes Française** a été conçue pour les personnes sourdes/muettes. [DicoElix \(dico.elix-lsf.fr\)](http://dico.elix-lsf.fr) présente les signes et leur définition.

Pour faciliter certains échanges, vous pouvez utiliser des **pictogrammes**. Vous pouvez en trouver sur arasaac.org ou encore sur flaticon.com

Ils sont spécialement conçus pour rendre la communication plus accessible.

Il est possible d'utiliser la technique d'écriture **FALC** (Facile à Lire et à Comprendre) pour faciliter la compréhension du public. Les normes du FALC sont accessibles sur unapei.org

4

Employer des personnes en situation de handicap

DANS LA FONCTION PUBLIQUE

Le **FIPHFP** (Fond pour l'Insertion des Personnes Handicapées dans la Fonction Publique) est un fond qui aide principalement les employeurs publics à accueillir des employés en situation de handicap.

Renseignements sur fiphfp.fr



LE DUODAY

Le temps d'une journée par an, le Duoday permet de créer un binôme entre une personne en situation de handicap souhaitant construire son projet professionnel et un employé d'une entreprise, volontaire pour faire découvrir son métier.

Le Duoday permet à l'entreprise de sensibiliser ses salariés au handicap et éventuellement de recruter le binôme en situation de handicap.

Duoday
»

Renseignements sur duoday.fr

5

Créer un projet en lien avec le handicap

L'ASSOCIATION LINO VENTURA

Basée à Saint-Cloud, l'association Lino Ventura subventionne des projets ayant pour finalité d'améliorer la qualité de vie des personnes en situation de handicap mental. Elle met à disposition des personnes ou associations un appui et des moyens adaptés.

16, rue Armengaud
92210 Saint-Cloud
01 46 02 41 50
ass.linoventura@orange.fr



IMAGO LE RÉSEAU

Imago le Réseau rassemble tous les **pôles Art & Handicap d'Île-de-France**. Les pôles Art & Handicap ont pour objectif de rapprocher les personnes en situation de handicap du monde de la culture. Imago le Réseau réalise des projets pour initier à la culture un public qui en est éloigné. **L'association a construit un dossier de référencement des financements possibles.**



Renseignements sur imagolereseau.fr

6

Monter un projet avec le musée des Avelines



musée des
AVELINES

Le **musée des Avelines** accueille des classes incluant des élèves en situation de handicap. Il est également possible de créer, à la demande de structures spécialisées, des visites et contenus adaptés aux différents handicaps. Ces projets sont construits avec les structures demandeuses.

60, rue Gounod
92210 Saint-Cloud
01 46 02 67 18
musee-saintcloud.fr

GUIDE PRATIQUE DU HANDICAP ET DE L'ACCESSIBILITÉ

7

Projets en lien avec la musique

LE RÉSEAU NATIONAL MUSIQUE & HANDICAP

- organise des rencontres professionnelles,
- met en lien des acteurs qui travaillent pour l'accès à la musique des personnes en situation de handicap.

Renseignements sur musique-handicap.fr







09

Annuaire



e





AQS (Agencement Qualité Service)

Entreprise d'insertion

Tél : 09 53 44 12 28

Mail : info@qualiteservice.fr

58, rue de Nanterre

92600 Asnières-sur-Seine

Accessijeux

Propositions de jeux de société adaptés

Tél : 01 71 28 85 32

39, rue Baron-Le-Roy

75012 Paris

accessijeux.com

Active Faraide

Association Intermédiaire

Tél : 01 46 02 46 30

Mail : active.asso@wanadoo.fr

18, rue des Écoles

92210 Saint-Cloud

AFM – Téléthon

Accompagnement des personnes atteintes de maladies neuromusculaires et de leur famille

Tél : 01 46 01 74 40

Mail : iledefrance@afm-telethon.fr

1 bis, rue du Petit-Clamart

78140 Vélizy-Villacoublay

afm-telethon.fr

Agence AutonomY

Agence interdépartementale

- > Informer et conseiller
- > Structurer et coordonner l'offre de service et soins à domicile
- > Renforcer l'attractivité des métiers
- > Promouvoir l'autonomie et le bien vieillir
- > Favoriser l'habitat adapté et inclusif

Tél : 01 39 29 43 48

17, rue Albert-Thomas

78130 Les Mureaux

agence-autonomy.fr

Aide et soins 92

Aide à la personne, soins infirmiers à domicile

Tél : 01 47 71 11 61

Mail : agence-saintcloud@aides-et-soins.com

137 bis, boulevard de la République

92210 Saint-Cloud

aides-et-soins.com



Alerte Ambulance

Service d'ambulance

Tél : 01 47 01 25 29

Alpha Taxi

Réservation de taxis conventionnés

Tél : 01 45 85 85 85

44, avenue Charles-de-Gaulle

94240 L'Haÿ-les-Roses

Ambulance Alliance Secours

Ambulance

Tél : 01 42 53 08 07

Ambulance d'Arcueil

Ambulance

Tél : 09 75 18 12 30

Ambulance Montrouge

Ambulance

Tél : 01 40 92 00 00

APCH Hôpital Raymond-Poincaré

Accompagnement des personnes en situation de handicap pendant et après leur hospitalisation

Tél : 01 47 01 90 60

104, boulevard Raymond-Poincaré

92033 Garches

apc-handicap.org

APEDA-Dys 92

Association accompagnant les personnes ayant troubles des apprentissages, de la parole, du mouvement.

Mail : apeda92@apeda-France.com



APEDA-Dys France

Association accompagnant les personnes ayant troubles des apprentissages, de la parole, du mouvement.

209 bis, avenue Napoléon-Bonaparte
92501 Rueil-Malmaison
apeda-france.com

APF 92 Association des Paralysés de France

Association d'aides aux personnes en situation de handicap

Tél : 01 41 91 74 00
2, boulevard de la Seine
92000 Nanterre
apf-francehandicap.org

ApiDV

Association de personnes déficientes visuelles en faveur de l'inclusion

Tél : 01 47 34 30 00
Mail : apidv@apidv.org
5, avenue Daniel-Lesueur
75007 Paris
apidv.org

Aquatec

Entreprise d'insertion

Tél : 09 53 44 12 28
Mail : info@qualitéservice.fr
58, rue de Nanterre
92600 Asnières-sur-Seine

Ardeur Solutions

Entreprise de Travail Temporaire d'Insertion

Tél : 01 83 75 14 51
Mail : contact@ardeursolutions.fr
22, rue Ybry
92200 Neuilly-sur-Seine
ardeur.org

Art et loisirs pour tous
Association d'accès à la culture
pour les publics éloignés

Mail : saint-cloud@cinemadifference.com
160, rue Tahère
92210 Saint-Cloud



Association BienHêtre

Accès au sport

Tél : 07 66 17 18 14
Mail : bienhetre95@gmail.com
158, rue Jean-Mermoz
95230 Soisy-sous-Montmorency
bienhetre.fr

Association Lino Ventura

Association en faveur des personnes en
situation de handicap mental, aide à la création
de projet

Tél : 01 46 02 41 50
Mail : ass.linoventura@orange.fr
16, rue Armengaud
92210 Saint-Cloud

Association Valentin Hauy

Accompagnement des personnes
déficientes visuelles

Tél : 01 44 49 27 27
5, rue Duroc
75 343 Paris Cedex 07
avh.asso.fr

ATYPIC

Agence de communication / ESAT

1, rue Royale
92210 Saint-Cloud
Tél : 06 07 29 42 42
atypic-lagence.fr

B

Bâtiment Qualité Service Entreprise d'insertion

Tél : 09 53 44 12 28

Mail : info@qualiteservice.fr

58, rue de Nanterre

92600 Asnières-sur-Seine

CAMSP de Boulogne-Billancourt

Prise en charge précoce des troubles du développement des 0-6 ans

Tél : 01 41 10 07 25

Mail : secr.campsboulogne@cesap.asso.fr

32-36, rue Bellevue

92100 Boulogne-Billancourt

Capgame

Association pour l'accessibilité aux jeux vidéo

capgame.fr

CAPU

Accompagnement des adolescents et jeunes adultes (14 à 30 ans) neuroatypiques – acceptation de la différence

Mail : capu.association@gmail.com

18, rue des Écoles

92210 Saint-Cloud

associationcapu.com

Centre hospitalier des 4 Villes

Établissement de santé

Tél : 01 77 70 70 70

Rue Charles-Lauer

92210 Saint-Cloud

ch4v.fr

Centre régional de coordination des dépistages du cancer 92

Établissement de santé

Tél : 0800 73 24 25

Mail : contact92@depistage-cancers-idf.fr

depistage-cancers-idf.org

Centre hospitalier Théophile-Roussel
Etablissement de santé mentale
pour enfants, adolescents et adultes

Tél : 01 30 86 38 38

Mail : theophile.roussel@th-roussel.fr

1, rue Philippe-Mithouard

BP71 78363

78360 Montesson Cedex

th-roussel.fr



EANM Villa du Parc

Foyer de vie

Tél : 01 46 02 65 87

Mail : foyer.parc@papstcloud.org

7, rue Joseph-Lambert

92210 Saint-Cloud

papcolline.org

Classe ULIS

Unité Localisée d'Inclusion Scolaire

Tél : 01 47 71 81 30

4, rue Michel-Salles

92210 Saint-Cloud

Clinique du Château

Établissement de santé mentale
privé pour adultes

Tél : 01 47 95 63 00

11 bis, rue de la Porte jaune

92380 Garches

emeis-cliniques.fr/clinique-du-chateau-de-garches-92

Clinique du Val d'or

Établissement de santé

Tél : 01 47 11 77 11

14-16, rue Pasteur

92210 Saint-Cloud

cliniquevaldor.vivalto-sante.com





Clinique médicale de Ville-d'Avray
Établissement de santé mentale pour adultes

Tél : 01 47 09 05 81
Mail : cmva@wanadoo.fr
23, rue Pradier
92410 Ville-d'Avray
cmva92.com

CMP

Centre médico-psychologique adulte

Tél : 01 42 11 76 25
Mail : 92g13.cmpgarches@gh-paulguiraud.fr
21, rue des Croissants
92380 Garches
gh-paulguiraud.fr

CMP infanto-juvénile

**Centre médico-psychologique
pour enfants et adolescents**

Tél : 01 46 02 32 49
Mail : cmp.stcloud@th-roussel.fr
3-5, rue Tahère
92210 Saint-Cloud
th-roussel.fr

COLOMBBUS

Atelier et chantier d'insertion

Tél : 01 47 99 36 28 / 07 66 17 33 89
Mail : contact@colombbus.org
8, boulevard Louis-Loucheur
92150 Suresnes

Comité d'entente départementale 92
**Rassemblement d'associations de personnes
en situation de handicap**

Tél : 01 41 14 06 30
Mail : yannick.gang-moreira@unapei92.fr
119-121, Grande Rue
92310 Sèvres

Culture Relax

Culture relax / Art et Loisirs pour tous

160, rue Tahère

92210 Saint-Cloud

Mail : saint-cloud@cinemadifference.com

culture-relax.org



DPS (Dialogue Partenaires Services)

Entreprise d'insertion

Tél : 01 41 32 44 44

Mail : kadija.idsaid@atalianworld.com

86, rue Paul Vaillant-Couturier

92230 Gennevilliers

DAC 92 Centre

Dispositif d'appui à la coordination des soins en ville

Tél : 01 81 80 38 30

Mail : contact@dac92centre.fr ou
secretariat@dac92centre.fr

14, avenue Charles-de-Gaulle

92150 Suresnes

dac92centre.fr



ECLA

Association culture et loisirs

3, bis rue d'Orléans

92210 Saint-Cloud

Tél : 01 46 02 34 12

ecla.net

EMP Les Avelines

Établissement médico-pédagogique

Tél : 01 46 02 81 07

Mail : avelines@eu-asso.fr

10 ter, avenue du Général-Leclerc

92210 Saint-Cloud

eu-asso.fr



E

EMPro Les Résonances

Établissement médico-professionnel

Tél : 01 46 02 83 42

Mail : resonances@eu-asso.fr

10, rue Pasteur

92210 Saint-Cloud

eu-asso.fr

EREA Jean-Monnet

Établissement Régional d'Enseignement

Adapté – Établissement scolaire public

Tél : 01 47 95 65 00

Mail : 0920810f@ac-versailles.fr

106, boulevard Raymond-Poincaré

92380 Garches

erea-monnet-garches.ac-versailles.fr

ESAT Camille-Hermange

EntrAide Union

Établissement et Service d'Aide par le Travail ateliers d'arts plastiques

Tél : 01 58 47 02 57

6-8, rue des Alouettes

92000 Nanterre

esat-france.eu/esat-camille-hermange

ESAT Eurydice

Association Sauvegarde des Yvelines

Activité principale : théâtre et ateliers associés

Tél : 01 30 55 50 05

110, rue Claude-Chappe

78370 Plaisir

sauvegarde-yvelines.org/etablissements/theatre-eurydice-esat

ESAT Les ateliers du phare

UNAPEI 92

Établissement et Service d'Aide par le Travail

Tél : 01 56 83 82 30

89, rue Veuve-Lacroix

92000 Nanterre

apeilamaisonduphare.fr/nos-etablissements/esat-les-ateliers-du-phare



ESPACES

Atelier et chantier d'insertion

Tél : 01 55 64 13 40

Mail : espaces@association-espaces.org

855, avenue Roger-Salengro

92370 Chaville

EUREKA

Entreprise de travail temporaire d'insertion

Tél : 01 84 20 71 18

Mail : gennevilliers@eureka-interim.fr

52, avenue Gabriel-Péri

92230 Gennevilliers

Fédération des aveugles et amblyopes de France

Tél : 01 44 42 91 91

6, rue Gager-Gabillot

75015 Paris

aveuglesdefrance.org

Femme pour le dire, femme pour agir

Association en faveur des droits des femmes en situation de handicap

Tél : 01 45 66 63 97

Mail : contact@fdfa.fr

2, rue Aristide-Maillol

75015 Paris

fdfa.fr





**FNATH 92 Chemin vert – association des
accidentés de la vie**

Tél : 01 49 23 84 00

Mail : fnath.cheminvert@fnath.com

11, rue du Chemin vert

75011 Paris

fnath.org

Fondation APAM

**Aides financières pour les personnes
en situation de handicap visuel**

Tél : 01 44 38 72 90

3, rue Jacquier

75014 Paris

fondationvalentinhaury.fr

GEM Luciole Boulogne

Groupement d'Aide Mutuelle

Tél : 01 46 20 57 60

Mail : gem.luciole92@ehasso.com

2, rue des Longs-Prés

ou 55, rue de Sully

92012 Boulogne-Billancourt

luciole92.blogspot.com

GEM Versailles Yvelines

Tél : 06 80 44 74 99

Mail : animationgvy78@gmail.com

Centre Frédéric Ozanam

24, rue du Maréchal-Joffre

78000 Versailles

gvy.fr

Groupe hospitalier Paul-Guiraud

Établissement de santé mentale adulte

Tél : 01 42 11 70 00

54, avenue de la République

94800 Villejuif

gh-paulguiraud.fr

Halage

Atelier et chantier d'insertion

Tél : 01 48 13 04 31

Mail : accueil@halage.fr

6, rue Arnold-Géraux

93450 L'île-Saint-Denis

Handi'chiens

Association qui éduque et s'occupe des chiens d'assistance

Tél : 01 45 86 58 88

Mail : contact@handichiens.org

43-45, rue Pierre-Valette

92240 Malakoff

handichiens.org



Handisport 92

Développer la pratique du sport pour les personnes en situation de handicap

Tél : 01 40 91 87 89

91, place Haute

92100 Boulogne-Billancourt

handisport-hautsdeiseine.org

Humando

Entreprise de Travail Temporaire d'Insertion

> À Boulogne :

Tél : 01 46 05 05 65

Mail : boulogne@humando.fr

62 bis, avenue André-Morizet

92100 Boulogne-Billancourt

> À Clichy :

Tél : 01 41 40 07 60

Mail : clichy@humando.fr

10, rue Dagobert

92110 Clichy



IME du Parc

Institut médico-éducatif

Tél : 01 49 11 51 10

Mail : annexeduparc@papstcloud.org

5, rue Gaston-Rollin

92210 Saint-Cloud

papstcloud.org

IME Léonce-Malécot

Institut médico-éducatif

Tél : 01 47 71 15 21

Mail : ime.malecot@papstcloud.org

32, avenue Duval-Le-Camus

92210 Saint-Cloud

papstcloud.org





IME TEDyBEAR 92

Institut médico-éducatif

Tél. 01 47 71 11 71

Mail : ctb@centretedybear.com

3-5, avenue Caroline

92210 Saint-Cloud

INJA : Institut National des Jeunes Aveugles

Établissement scolaire pour déficients visuels

Tél : 01 44 49 35 35

Mail : accueil@inja.fr

56, boulevard des Invalides

75007 Paris

inja.fr

INSEI (anciennement INSHEA) :

➤ **Institut national supérieur de formation
et de recherche pour l'éducation inclusive**

➤ **Formation pour l'éducation et les pratiques
inclusives**

Tél : 01 41 44 31 00

Mail : contact@inshea.fr

58-60, avenue des Landes

92150 Suresnes

inshea.fr

Institut Baguer

Établissement scolaire pour déficients auditifs

Tél : 01 46 88 02 10

Mail : baguer@baguer.fr

35, rue de Nanterre

92600 Asnières-sur-Seine

baguer.fr

Institut Curie

Centre de lutte contre le cancer

Tél : 01 47 11 15 15

35, rue Dailly

92210 Saint-Cloud

curie.fr

Institut des Jeunes sourds 92
Établissement médico-social

Tél : 01 41 87 01 60
Mail : accueil-ijs@ijs92.com
5, rue Ravon, BP 15
92340 Bourg-la-Reine
oeuvresdavenir.fr

Mon centre de santé Saint-Cloud
Senard Inwecare

Centre de santé privé
Tél : 01 84 76 34 00
36, rue du Dix-Huit-Juin 1940
92210 Saint-Cloud
moncentredesante.fr

Janus

Entreprise de travail temporaire d'insertion

Tél : 06 74 19 84 00
Mail : janus-asnieres@groupevitaminet.com
4, avenue Laurent-Cély
92600 Asnières-sur-Seine

Kiklean

Entreprise d'insertion

Tél : 01 84 80 35 80
Mail : bonjour@kiklean.net
110, esplanade Charles-de-Gaulle
92060 La Défense

Eurofins

Laboratoire de biologie médicale

Tél : 01 46 02 33 75
ou 01 46 02 64 62
Mail : contact.stcloud@biologie.eurofinseu.com
50, boulevard de la République
92210 Saint-Cloud
eurofins-biologie-medicale.com

J

K

L



L'ADAPT Hauts-de-Seine - CMPR
Association qui accompagne les personnes en situation de handicap

Tél : 01 75 60 60 00

Mail : cmpr.chatillon@ladapt.net

25, avenue de la Paix

92320 Châtillon

ladapt.net

L'ADAPT Hauts-de-Seine – emploi accompagné

Accompagnement des personnes en situation de handicap dans l'emploi

Tél : 01 41 09 75 07

Mail : contact@emploi-accompagne92.fr

8, allée Edgard-Brandt

92320 Châtillon

ladapt.net

L'ADAPT Hauts-de-Seine – ESAT hors les murs

Réinsertion professionnelle

Tél : 01 41 09 75 07

Mail : esathm.chatillon@ladapt.net

8, allée Edgard-Brandt

92320 Châtillon

ladapt.net

Le Vent Bleu

Accompagnement des personnes en situation de handicap vers le retour dans l'emploi

Tél : 06 16 23 09 33

Mail : gmagnier@leventbleu.org

leventbleu.com

LePoleS

Entreprise, ateliers et chantiers d'insertion

Tél : 01 47 92 88 67

Mail : contact@lepoles.org

11, allée Saint-Exupéry

92390 Villeneuve-la-Garenne

Les Catalpas

Hôpital de jour psychiatrique adulte

Tél : 01 47 71 18 77

21, rue du Calvaire

92210 Saint-Cloud

gh-paulguiraud.fr



Liva

Entreprise d'insertion

Tél : 01 75 33 46 71

Mail : aminah.zouba@ares-association.fr

83, rue Henri-Barbusse

92000 Nanterre

Lycée EREA Toulouse-Lautrec

Établissement scolaire public – établissement régional d'enseignement adapté

Tél : 01 47 01 09 18

Mail : 0921935d@ac-versailles.fr

131, avenue de La-Celle-Saint-Cloud

92420 Vaucresson

lyc-erea-toulouse-lautrec-vaucresson.ac-versailles.fr

MIF (Médiation Insertion Formation)

Atelier et chantier d'insertion

Tél : 01 82 28 70 27

Avenue des Grésillons

92600 Asnières-sur-Seine

Ma Maison Médicale

Tél : 01 46 02 10 11

mamaisonmedicale.fr

Site 1 :

- > 40, rue Gounod
92210 Saint-Cloud

Site 2 :

- > 14, rue Preschez
92210 Saint-Cloud



M

Maison de l'Amitié

Tél : 01 46 02 25 69

Mail : contact@maisondelamitie.fr

18, rue des Écoles

92210 Saint-Cloud

maisondelamitie.eu

MDPH 92

**Maison Départementale pour les Personnes
Handicapées – ressources pour les personnes
qui sont en situation de handicap**

Tél : 01 41 91 92 50

2, rue Rigault

92000 Nanterre

mdphenligne.cnsa.fr/mdph/92

UDAF

› **Médiation pour aidants et aidés**

› **Association pour accompagner les personnes
face au handicap, soutien dans les conflits
familiaux**

Tél : 01 46 08 95 24

Mail : mediation@udaf92.fr

6, avenue du Général-Leclerc

92210 Saint-Cloud

udaf92.fr

Musicothérapie sans frontières

**Association qui favorise l'accès
à la musicothérapie**

Tél : 06 19 78 85 39

Mail : contact@musicotherapiesansfrontieres.com

3, résidence Beausoleil

92210 Saint-Cloud

musicotherapiesansfontiere.com

Naturespaces

Entreprise d'insertion

Tél : 01 55 64 13 40 / 06 28 29 96 17

Mail : contact@naturespaces.net

855, avenue Roger-Salengro

92370 Chaville

Pam 78-92

Transport adapté

Tél : 0 806 00 78 92

12, avenue des Prés

78180 Montigny-le-Bretonneux

pam78-92.iledefrance-mobilites.fr



Les Papillons Blancs de la Colline

Établissements et services médico-sociaux

Tél : 01 46 02 51 98

Mail : siege@papcolline.org

155, Bureaux de la Colline

1, rue Royale

92210 Saint-Cloud

papcolline.org

PIAPH (Plateforme Interassociative des Personnes Handicapées)

Association porte-parole auprès des institutions pour les personnes handicapées

sais92.fr

Planning familial

Accueil et écoute sur les questions de sexualité et de contraception

Tél : 01 77 70 78 00

Rue Charles-Lauer

92210 Saint-Cloud

PMI (protection maternelle infantile)

Accompagne et soigne les mamans et leurs bébés

Tél : 01 47 01 38 10 / 08 06 00 00 92

23, rue des Quatre Vents – Bâtiment Béarn

92380 Garches

Pro Insert

Entreprise d'insertion

Tél : 01 47 08 99 47

Mail : contact@pro-insert.com

16, avenue des Châteaupieds

92500 Rueil-Malmaison



P

PVV

Atelier et chantier d'insertion

Tél : 01 44 64 70 78 / 06 87 35 12 45

Mail : contact@vivrelaville.com

1656, Allée du Vieux Pont de Sèvres

92100 Boulogne-Billancourt

Quiétis

Transport adapté aux personnes à mobilité réduite

Tél : 01 47 41 57 60

Mail : contact@quietis.net

5, avenue Joffre

92380 Garches

quietis.net

Q

R

Rhapsod'if

Réseau Handicap Prévention et Soins Odontologiques d'IDF

Tél : 01 84 75 20 80

11, rue Maurice-Grandcoing

94200 Ivry-sur-Seine

rhapsodif.com

Rizhome entreprise Entreprise d'insertion

Tél : 01 47 25 02 03

Mail : contact@rhizome-entreprise.com

13, place du Docteur-Pierre

92000 Nanterre

Rotary club

Actions caritatives dans les domaines suivants : humanitaire, santé, illettrisme, jeunesse, éducation, solidarité

Tél : 01 46 02 59 30

Hôtel Mercure

43, boulevard de la République

92210 Saint-Cloud

rotarysaintcloud.fr

**SAFEP (Service d'accompagnement familial
et d'éducation précoce)**

**Service pour les jeunes enfants
sourds âgés de 0 à 3 ans**

Tél : 01 41 87 01 60

Mail : accueil-ijs@oda.fr

5, rue Ravon

BP 15

92340 Bourg-la-Reine

oeuvresdavenir.fr

A large, bold, red letter 'S' is positioned in the upper right quadrant of the page. To its right is a vertical dark blue bar that runs from the top to the middle of the page.

SAIS 92

**Service d'accompagnement à l'inclusion sociale :
aide les enfants à avoir du matériel adapté ou
des aides humaines pour suivre une bonne
scolarité**

Tél : 01 49 01 37 26

Mail : sais92@wanadoo.fr

CS 50138

Immeuble Palatin II et III

92036 La Défense CEDEX

sais92.fr

SBC insertion

Entreprise de travail temporaire d'insertion

Tél : 01 40 84 61 30

Mail : direction@sbs-insertion.fr

6, avenue du Maréchal-Leclerc

92240 Malakoff

SESSAD du Val d'or

**Service d'éducation et de soins spécialisés
à domicile**

Tél : 01 49 11 02 81

Mail : sessadvaldor@papstcloud.org

5, rue Gaston-Rollin

92210 Saint-Cloud

Stabilis vers l'emploi

Entreprise de travail temporaire d'insertion

Tél : 06 31 33 48 65

Mail : stabilis.etti@gmail.com

8, boulevard Edmond-Rostand

92500 Rueil-Malmaison

T

T21somie Hauts-de-Seine

Accompagner les personnes porteuses de trisomie 21

Mail : contact@trisomie21-92.fr

3, rue Damiens

92100 Boulogne-Billancourt

trisomie21-92.fr

Taxis G7

Tél : 3607

22, rue Henri-Barbusse

92110 Clichy

Tridev

Entreprise d'insertion

Tél : 07 64 43 45 89

Mail : cyril.keyser@groupeidees.fr

7, route principale du Port

92230 Gennevilliers

U

Unadev

Activités de loisirs, de bien-être, accompagnement pour les personnes déficientes visuelles

Tél : 01 71 16 11 95

Mail : idf@unadev.com

41, avenue Edouard-Vaillant

92100 Boulogne-Billancourt

unadev.com

**UNAFAM (Union Nationale de Familles
et Amis de Malades psychiques)**
**Accompagnement et soutiens aux familles
et amis des personnes atteintes de troubles
psychiques**

Tél : 01 46 95 40 92

Mail : 92@unafam.org

4, rue Maréchal-Foch
92270 Bois-Colombes

unafam.org

UNAPEI 92

**Association pour les personnes en situation
de handicap, accompagnement des personnes,
gestion d'établissements**

Tél : 01 41 14 06 30

Mail : www.unapei92.fr/contact/

119-121, Grande Rue

92310 Sèvres

unapei92.fr

**Unité hospitalière de consultation et santé
et pathologies professionnelles**

**Consultations hospitalières et réinsertion
professionnelle avec le réseau COMETE**

Contact : Françoise Auguste

Tél : 01 47 10 77 54

Mail : francoise.auguste@aphp.fr

104, boulevard Raymond-Poincaré

92380 Garches

Vitaservice - solutis 92

Entreprise d'insertion

Contact : Ludovic Femenia

Tél : 01 78 78 72 80 / 06 49 70 43 89

Mail : ludovic.femenia@groupevitaminet.com

21, place de l'Iris

92400 Courbevoie



Voisins et soins

**Accompagnement de la fin de vie
à domicile**

Tél : 01 80 88 25 60

27, avenue de Longchamp

92210 Saint-Cloud

voisinetsoins.org

NOTES

A series of horizontal dotted lines for taking notes, spanning the width of the page.

Renseignements auprès du service Santé et handicap
au **01 47 71 53 43** ou à **s.azais@saintcloud.fr**